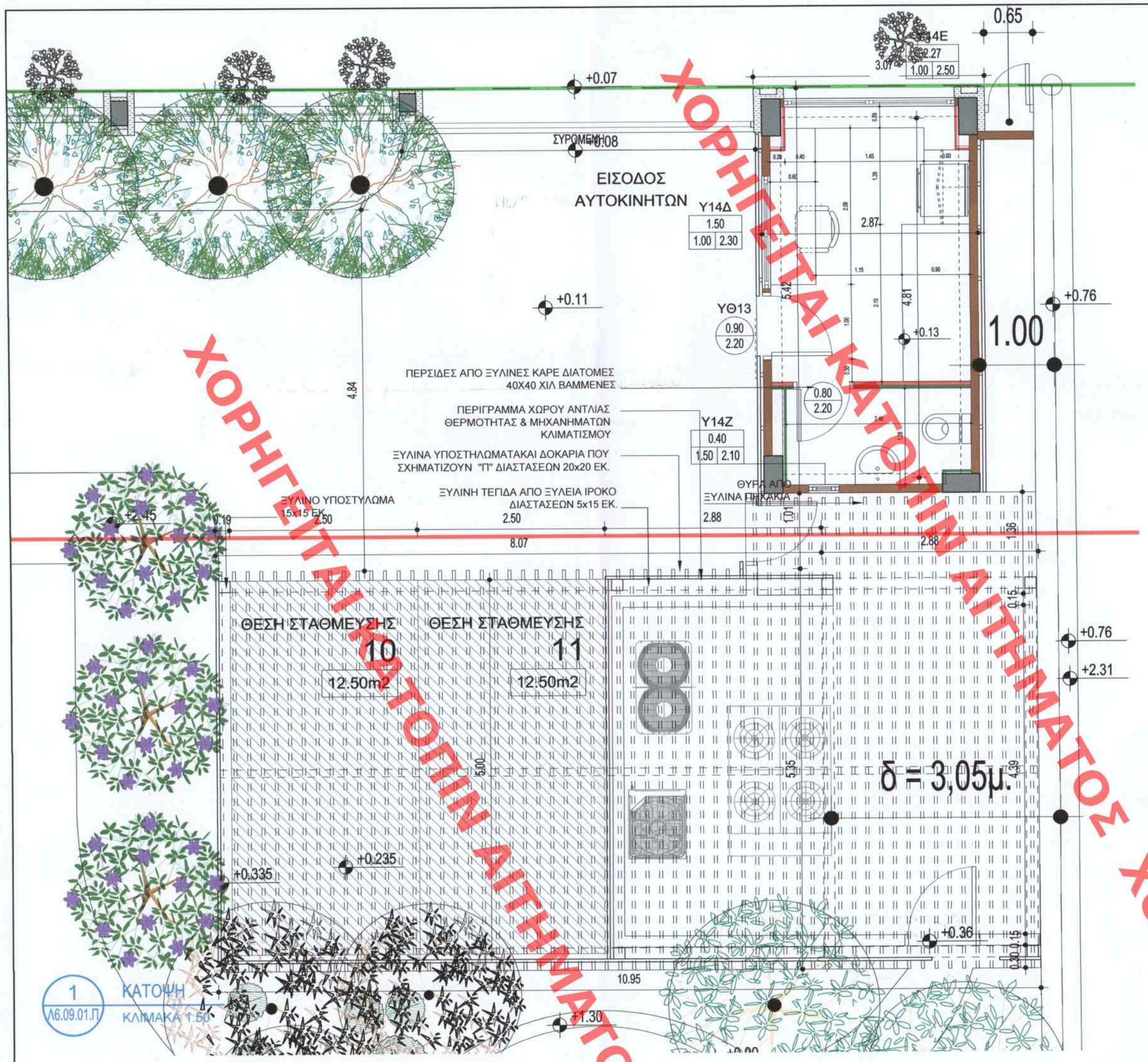


1 Λ6.09.01.Π ΚΑΤΟΨΗ
ΚΛΙΜΑΚΑ 1:50

3 Λ6.09.01.Π ΤΟΜΗ ΦΥΛΑΚΙΟΥ
ΚΛΙΜΑΚΑ 1:25

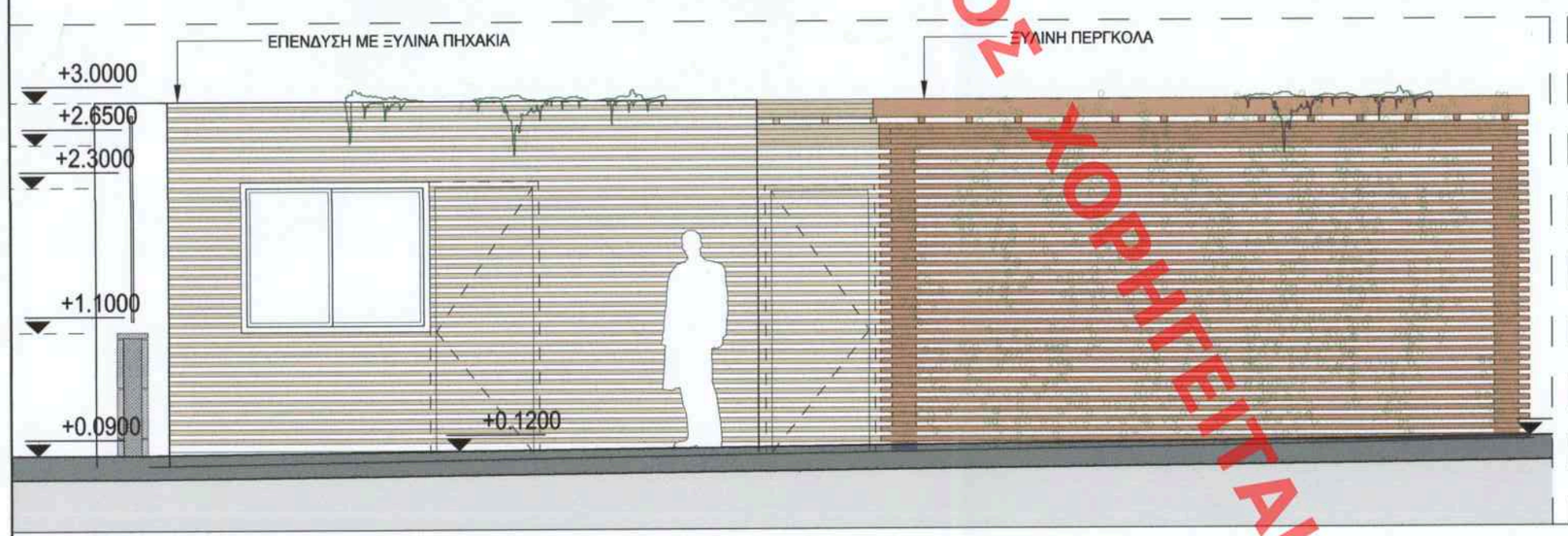


2 Λ6.09.01.Π ΒΟΡΕΙΑ ΟΨΗ
ΚΛΙΜΑΚΑ 1:50

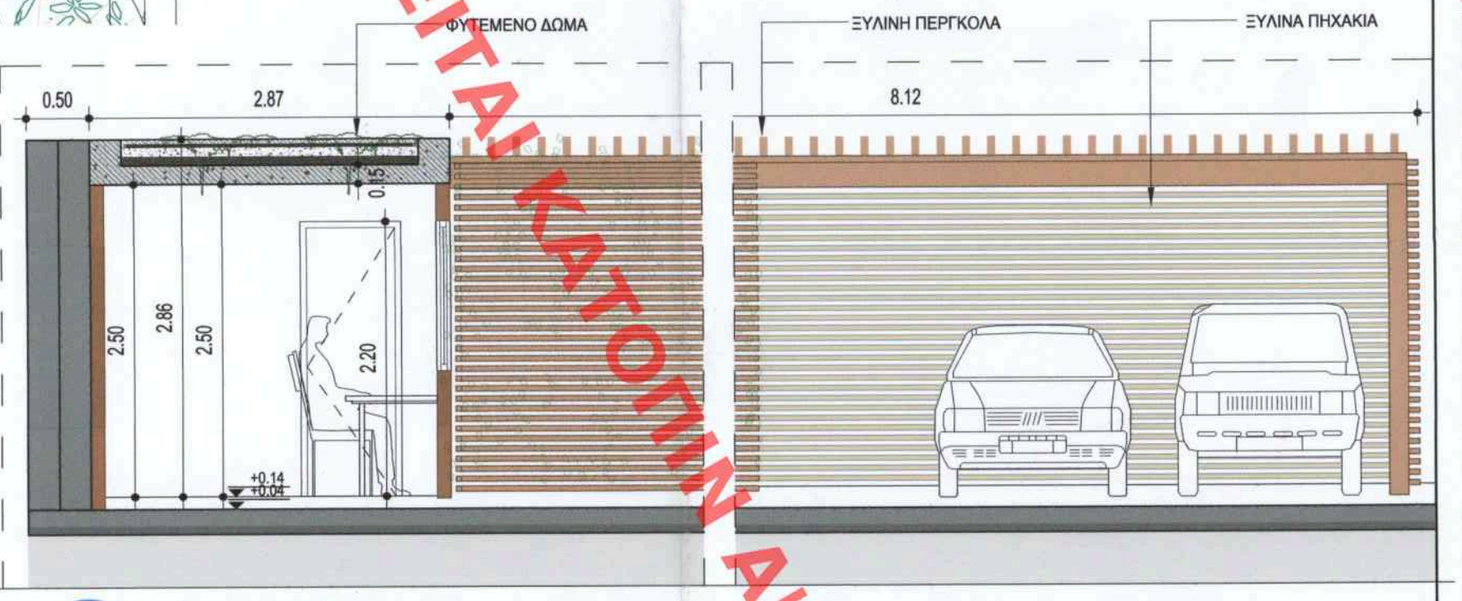


4 Λ6.09.01.Π ΑΝΑΤΟΛΙΚΗ ΟΨΗ
ΚΛΙΜΑΚΑ 1:50

ANDRIANA KATSINA
28/03/2024 16:29

ΑΝΔΡΙΑΝΑ ΚΑΤΣΙΝΑ
ΤΟΠΟΓΡΑΦΟΣ ΜΗΧΑΝΙΚΟΣ

ΥΠΟΥΡΓΕΙΟ ΠΕΡΙΒΑΛΛΟΝΤΟΣ ΚΑΙ ΕΝΕΡΓΕΙΑΣ
ΘΕΩΡΗΘΗΚΕ ΜΕ ΤΗΝ ΥΠ ΑΡΙΘ. 127937/4445/28-02-2024 ΠΡΑΞΗ
Η ΠΡΟΣΤΑΜΕΝΗ ΤΗΣ ΔΗΛΩΣΗ
ΤΟΠΟΓΡΑΦΙΚΩΝ ΕΦΑΡΜΟΓΩΝ

Ι. ΒΙΚΕΛΑΣ Α.Ε.
ΑΡΧΙΤΕΚΤΟΝΙΚΕΣ ΜΕΛΕΤΕΣ
ΜΕΛΟΣ Τ.Ε.Ε. - ΑΡΙΘΜΟΣ ΜΗΤΡΩΟΥ: 7671
Λ. ΚΗΦΙΣΙΑΣ 32 - ΜΑΡΟΥΣΙ 15125 - ΤΗΛ. 210-6834735
ΑΦΜ: 094254050 - ΔΟΥ: ΦΑΕΕ ΑΘΗΝΩΝ

ΚΕΝΤΡΙΚΟ ΣΥΜΒΟΥΛΙΟ ΑΡΧΙΤΕΚΤΟΝΙΚΗΣ
Το παρόν σχέδιο θεωρήθηκε από το ΚΕ.Σ.Α. τη 13-11-2023 και εγκρίθηκε σύμφωνα με την υπ' αριθμ. 419 απόφασή του
ΠΡΟΕΔΡΟΣ ΤΗΣ ΓΡΑΜΜΑΤΕΑΣ
Ε. ΜΠΑΚΟΓΙΑΝΝΗΣ Δ. ΜΠΕΣΤΑ

Το παρόν διάγραμμα συνοδεύει απόφαση υπ' αριθμ. 20.11.2023 της Δ/νσης Α.Ο.Κ.Α. Τμήματος Δ.Κ.
Η Τμηματάρχης
ΔΗΜΗΤΡΑ ΜΑΣΟΥΚΑ
Δομοτέχνης - Μηχανικός

εργοδότης
ΠΟΛΥΛΑΝΤ ΚΤΗΜΑΤΙΚΗ ΜΟΝΟΠΡΟΣΩΠΗ ΕΠΕ

έργο
ΑΝΑΘΕΩΡΗΣΗ ΤΗΣ ΥΠ' ΑΡ. 386/2012 Ο.Α. ΓΙΑ ΠΡΟΣΘΗΚΗ ΥΠΟΣΤΑΘΜΟΥ ΔΕΔΔΗΕ & ΥΠΟΣΤΗΡΙΚΤΙΚΩΝ ΕΓΚΑΤΑΣΤΑΣΕΩΝ ΥΠΑΙΘΡΙΑΣ ΠΙΣΙΝΑΣ , ΤΡΟΠΟΠΟΙΗΣΕΙΣ ΠΕΡΙΒΑΛΛΟΝΤΟΣ ΧΩΡΟΥ & ΜΙΚΡΕΣ ΑΛΛΑΓΕΣ ΠΕΡΙΓΡΑΜΜΑΤΩΝ, Φ.Ο., ΟΨΕΩΝ & ΕΣΩΤΕΡΙΚΩΝ ΔΙΑΡΡΥΘΜΙΣΕΩΝ, ΔΙΑΤΗΡΗΤΕΩΝ ΚΤΗΡΙΩΝ Α & Β ΚΑΤΑΡΓΗΣΗ ΑΝΕΞΑΡΤΗΤΟΥ ΞΕΝΩΝΑ, ΚΟΠΗ 4 ΔΕΝΔΡΩΝ & ΑΛΛΑΓΗ ΜΗΧΑΝΙΚΩΝ

θέση
ΔΙΑΜΑΝΤΙΔΟΥ 18 & ΣΙΣΜΑΝΟΓΛΟΥ 17
ΠΑΛΑΙΟ ΨΥΧΙΚΟ

μελέτη
ΑΡΧΙΤΕΚΤΟΝΙΚΗ

φάση μελέτης
ΟΡΙΣΤΙΚΗ

σχέδιο
ΦΥΛΑΚΙΟ ΚΤΗΡΙΟΥ Β
ΓΕΝΙΚΑ ΣΧΕΔΙΑ

αρ. σχεδίου
Λ6.09.01

κλίμακα
1:50, 1:25

ημερομηνία
ΜΑΡΤΙΟΣ 2023

αρχιτέκτονες
VIKELAS ARCHITECTS

στατική μελέτη
ΧΡΙΣΤΟΣ ΠΑΠΑΔΟΠΟΥΛΟΣ

μελέτη Η-Μ εγκαταστάσεων
ΔΕΚΤΗΣ
ΣΥΜΒΟΥΛΟΙ ΜΗΧΑΝΙΚΟΙ Α.Ε.

σφραγίδα
ΑΛΕΞΗΣ Ι. ΒΙΚΕΛΑΣ
ΔΙΠΛΩΜ. ΑΡΧΙΤΕΚΤΩΝ ΜΗΧΑΝΙΚΟΣ Ε.Μ.Π.
ΜΕΛΟΣ Τ.Ε.Ε. ΑΡΙΘ. ΜΗΤΡΩΟΥ 71908
Λ.ΚΗΦΙΣΙΑΣ 32 - ΜΑΡΟΥΣΙ - ΤΚ 151 25
ΤΗΛ.6820 505 ΑΦΜ 033898682

ΧΟΡΗΓΕΙΤΑΙ ΚΑΤΟΠΙΝ ΑΙΤΗΜΑΤΟΣ